

ZAKŁAD		USŁUG PRECYZ.,ELEKTROTECH.,ELEKTRON. I USŁUG POMOCNICZYCH W BUDOWNICTWIE		Jan Makowski	19-400 Olecko ul.Batorego 21/4
Nazwa obiektu: Projekt ochrony bioróżnorodności fauny i flory w zakresie remontu i modernizacji ścieżki dydaktycznej zw. "Wiewiórczą ścieżką"					
Adres obiektu: m. Olecko, obręb Olecko 2 i Moźne, działka nr 1313, 7, 11 12, 15, 16, 21/5, 28/1, 28/2, 28/5, 428/3, 1554, 430/1, 433, 434/45, 877/7, 1188/112, 1315/1, 1321, 1317, 3025, 3022/5, 1314/3, 3022/4, 293/439, 8, 5/19, 3/1, 50/4, 50/5, 272/2, 305, 887/5, 907/9, 1318					
Projektant b. architektoniczna: mgr inż. arch. Sylwia Wnuk nr upr. BI-PDOKK/139//09/2010		Projektant b. drogowa: mgr inż. Grażyna Wandzioch nr upr. SUW-118/89		Opracował b. drogowa: mgr inż. Katarzyna Wandzioch	
Skala: 1:500	Branża: architektura	Nazwa rysunku: PROJEKT ZAGOSPODAROWANIA TERENU		Data: 07.2016.	Nr arkusza: 14

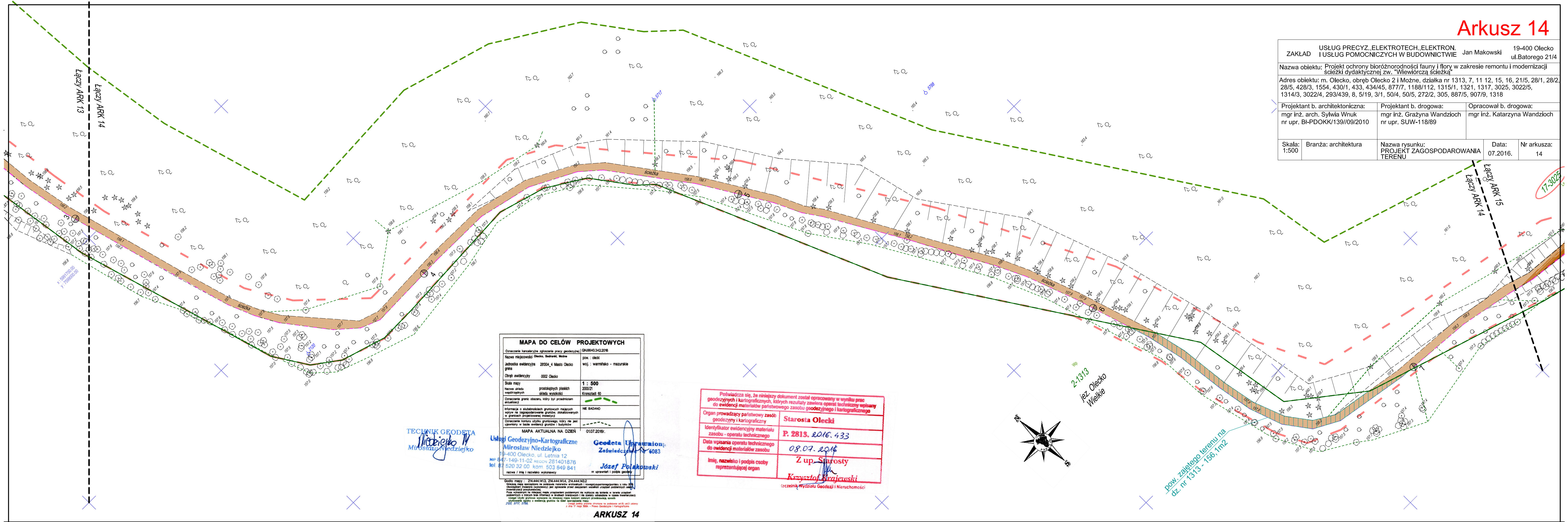

<b>MAPA DO CELÓW PROJEKTOWYCH</b>	
Oznaczenie kancelaryjne zgłoszenie pracy geodezyjnej	GN.6840.342.2016
Nazwa miejscowości Olecko, Sadranki, Moźne	pow. : olecki
Jednostka ewidencyjna 28104_4 Miesto Olecko	woj. : warmińsko - mazurskie
gmina	
Obręb ewidencyjny 0002 Olecko	
Skala mapy	1 : 500
Nazwa układu współrzędnych	2000/21
Nazwa układu wysokości	Kronsztadt 60
Oznaczenie granic obszaru, który był przedmiotem aktualnej sytuacji	NE BADANO
Informacja o skutkach gruntownych mających wpływ na zagospodarowanie gruntów, zaskarżeniach w granicach projektowanej inwestycji	
Oznaczenie konturu użytku gruntowego, który nie jest uwzględniony w bazie ewidencyjnej gruntów i budynków	
MAPA AKTUALNA NA DZIEŃ	01.07.2016r.
Godło mapy: 214.444.1413, 214.444.1414, 214.444.1413.2	
Oznaczenie mapy sporządzone na podstawie materiałów archiwalnych i fotograficznych (zobowiązanie) jest zgodne z prawem zapisanym w ustawie o geodezji i kartografii (Dz. U. z 2013 r. nr 10, poz. 100, z późn. zmianami).	
Prace wykonane na podstawie mapy, urządzenia geodezyjnego na wykazie na terenie w terenie (zobowiązanie) jest zgodne z prawem zapisanym w ustawie o geodezji i kartografii (Dz. U. z 2013 r. nr 10, poz. 100, z późn. zmianami).	
Uwaga: Mapa nie jest zgodna z ewidencją gruntów i budynków, nie jest zgodna z ewidencją gruntów i budynków, nie jest zgodna z ewidencją gruntów i budynków.	

Poświadczam, że niniejszy dokument został opracowany w wyniku prac geodezyjnych i kartograficznych, których rezultaty zawiera operat techniczny wpisany do ewidencji materiałów państwowego zasobu geodezyjnego i kartograficznego	
Organ prowadzący państwowy zasób geodezyjny i kartograficzny	Starosta Olecki
Identyfikator ewidencyjny materiału zasobu - operatu technicznego	P. 2813, 2016, 433
Data wpisania operatu technicznego do ewidencji materiałów zasobu	08.07.2016
Imię, nazwisko i podpis osoby reprezentującej organ	Z up. Starosty Krzysztof Krajewski
Łącznik Wydziału Geodezji i Nieruchomości	

TECHNIK GEODETA  
Miroslaw Niedziejko

Usługi Geodezyjno-Kartograficzne  
Miroslaw Niedziejko  
19-400 Olecko, ul. Letnia 12  
NIP 87-149-11-02 REGON 281401876  
tel 87 520 32 00 kom. 503 849 841

Geodeta Uprawniony  
Zaświadczenie nr 6083  
Józef Polakowski  
nr uprawnień i podpis geodety